

Quadro SE – Acquisti di servizi da non residenti

Nel **quadro SE** devono essere indicate le comunicazioni delle prestazioni di servizi documentate da fatture ricevute da soggetti extracomunitari per le quali all'atto della registrazione della fattura devono risultare i dati del prestatore.

Nel quadro SE dell'applicazione "Spesometro" devono essere riepilogati solo gli acquisti di servizi da non residenti, poiché per l'indicazione degli acquisti da operatori residenti nella Repubblica di San Marino SENZA addebito dell'Iva devono essere comunicate tramite specifica applicazione "RSM". Pertanto i campi da compilare per la comunicazione di quest'ultima tipologia di operazioni nell'applicazione "Spesometro" sono bloccati (Codice Identificativo IVA).

Nel quadro SE devono essere inclusi gli acquisti di beni e servizi da operatori sammarinesi con addebito dell'Iva.

The screenshot shows the GB999 application window with the following details:

- Window Title: GB - Ver. 5.1 [Rev.1994] - (Versione TSC) - DemoCont [GB999] [Licenza: GBSH | User: saraf | Directory: g:\Gb\] - [SP_SE - Acquisti di servizi da non r]
- Menu Bar: Strumenti, Procedure GB, Utility, ?
- Toolbar: GB999, 2016, 256200, Anagrafica, Stampa, Telematico, Console T., Utenti, Backup, Importazioni, Opzioni, Update, Guida, Comunicazioni, Supporto, Esci
- Application Bar: Applicazioni (F24, ComuAnnDatIva, Iva, 770s, Sc, SeP, ContBl, **Spesometro**, Bil_Europeo, Irap, Com, Black List, RSM), Quadri (Frontespizio, FE, FR, NE, NR, DF, FN, **SE**, TU, TA, Clienti / Fornitori)
- Navigation: Guida on-line, Controlli, 1
- Form Fields:
 - Codice fiscale: 06363391001
 - Mod. N.: 1
 - QUADRO SE**
 - ACQUISTI DA OPERATORI RESIDENTI NELLA REPUBBLICA DI SAN MARINO**
 - ACQUISTI DI SERVIZI DA NON RESIDENTI**
 - Inserisci / Importa - SE (button)
 - SE001 (code)
 - Cognome (1), Nome (2), Data di nascita (3 giorno, mese, anno)
 - Comune o Stato estero di nascita (4), Provincia (sigla) (5), Codice Stato estero (6)
 - Denominazione/Ragione sociale (7), Città estera della Sede legale (8)
 - Codice Stato estero (9), Indirizzo estero della sede legale (10)
 - Codice identificativo IVA (11)
 - Data emissione documento/fattura (12 giorno, mese, anno), Data di registrazione fattura (13 giorno, mese, anno), Numero fattura (14)
 - Imponibile / Importo (15), Imposta (16)
 - Cognome (1), Nome (2), Data di nascita (3 giorno, mese, anno)
 - Comune o Stato estero di nascita (4), Provincia (sigla) (5), Codice Stato estero (6)
 - Denominazione/Ragione sociale (7), Città estera della Sede legale (8)
- Watermark: ministeriale

Inserisci / Importa - SE

Il quadro si compila utilizzando la gestione che si attiva cliccando sul pulsante

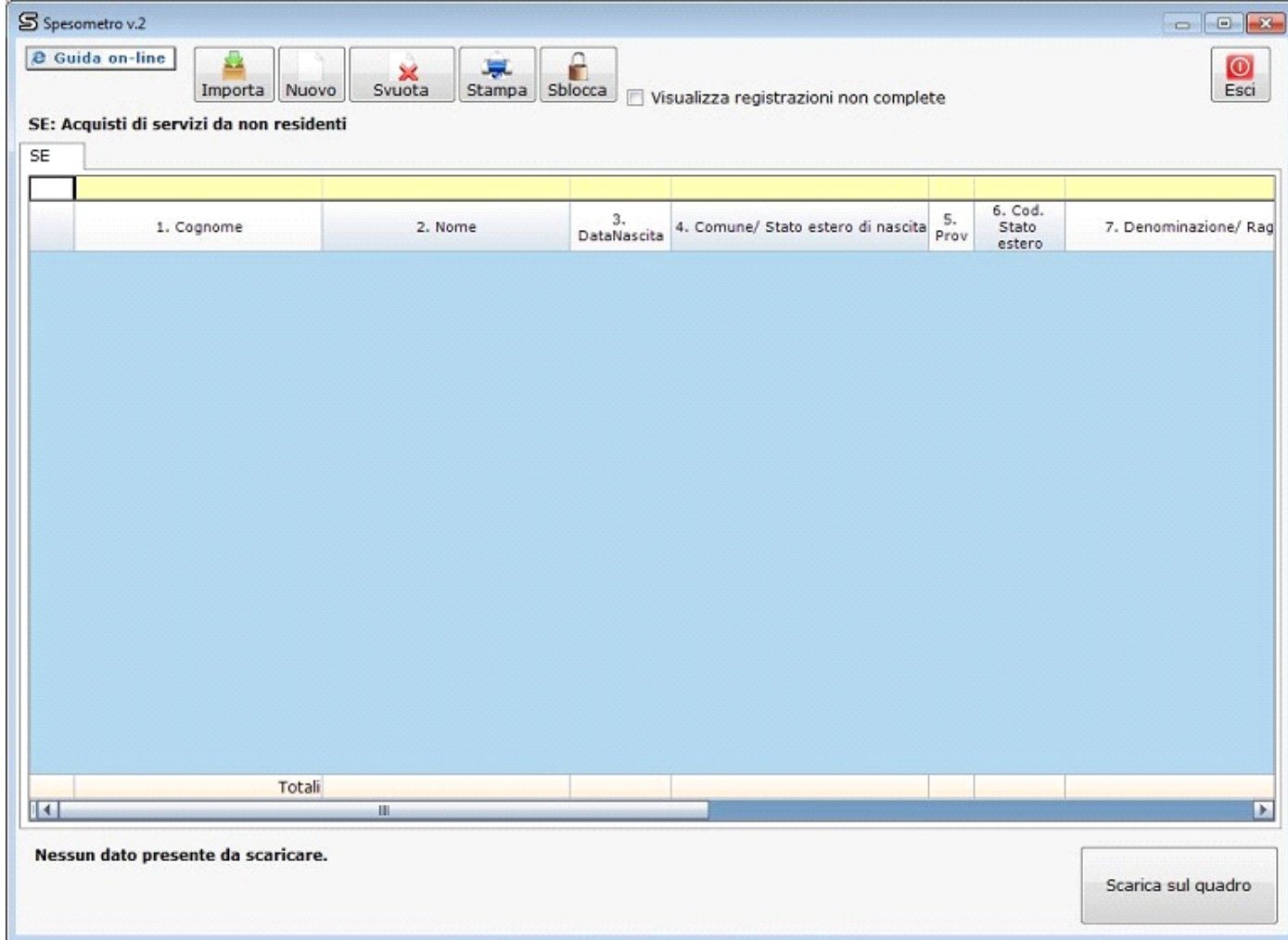

Per maggiori chiarimenti sul funzionamento della gestione "Inserisci/Importa – SE" si rimanda alla [guida on-line](#) presente all'interno della maschera stessa.

N° doc. 34593 - aggiornato il 23/03/2016 - Autore: GBsoftware S.p.A